Hf32W×1灯 器具相当

L:1200type 4000
2749lm 無線調光

屋内用 | V Free 100-242 | 電源内蔵 | 無線調光 | LED光源寿命 40,000時間 | Ra82

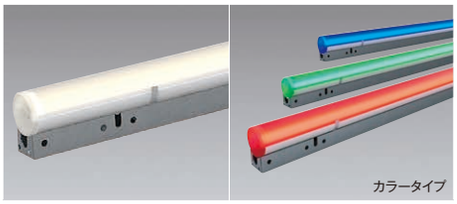

LED モジュール付
樹脂（ポリカーボネート・乳白）
入力電圧：100-242V
給電コネクター別売：RK-581N/566N
落下防止バンド付（2個）
無線モジュール付　LED 交換不可

消費電力　※カラータイプの消費電力は下記参照

拡散 F L：1200　20.7W［100-242V］
F L：　600　11.6W［100-242V］
調光率：5～100%

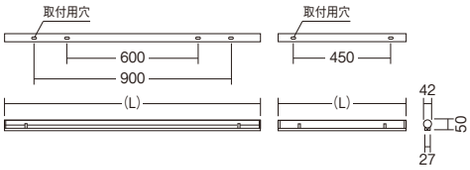

詳しくは仕様図をご確認ください。

型番／定格光束／固有エネルギー消費効率

調光タイプ	配光	長さタイプ 本体長(L) 価格	4000K（ナチュラルホワイト） Ra82	3500K（温白色） Ra82	3000K（電球色） Ra82	配光データ(◯ 4000K)
Fit/Fit Plus 無線調光（調光/非調光兼用型）	67°×63°［ビーム角 142°×109°］ 拡散配光	L:1200タイプ (L:1175mm) ¥22,500 隊 〈電源内蔵〉	〈本体〉 EFX9350N 2749lm 132.8lm/W g 重：1.0kg	〈本体〉 EFX9349N 2662lm 128.5lm/W g 重：1.0kg	〈本体〉 EFX9348N 2399lm 115.8lm/W g 重：1.0kg	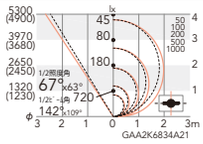
		L:600タイプ (L:590mm) ¥18,500 隊 〈電源内蔵〉	〈本体〉 EFX9354N 1374lm 118.4lm/W 重：0.6kg	〈本体〉 EFX9353N 1331lm 114.7lm/W g 重：0.6kg	〈本体〉 EFX9352N 1200lm 103.4lm/W g 重：0.6kg	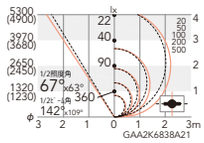

型番／定格光束／固有エネルギー消費効率

調光タイプ	配光	長さタイプ 本体長(L) 価格	レッド	グリーン	ブルー	配光データ
Fit/Fit Plus 無線調光（調光/非調光兼用型）	67°×63°［ビーム角 142°×109°］ 拡散配光	L:1200タイプ (L:1175mm) ¥25,500 隊 〈電源内蔵〉	〈本体〉 EFX9446N 742lm 37.4lm/W 消費電力 19.8W 重：1.0kg	〈本体〉 EFX9447N 1109lm 56.2lm/W 消費電力 19.7W 重：1.0kg	〈本体〉 EFX9448N 230lm 11.5lm/W 消費電力 19.9W 重：1.0kg	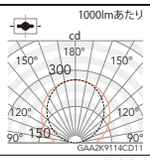
		L:600タイプ (L:590mm) ¥21,500 隊 〈電源内蔵〉	〈本体〉 EFX9449N 352lm 30.3lm/W 消費電力 11.6W 重：0.6kg	〈本体〉 EFX9450N 590lm 50.0lm/W 消費電力 11.8W 重：0.6kg	〈本体〉 EFX9451N 113lm 9.4lm/W 消費電力 12.0W 重：0.6kg	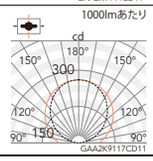

F Smart LEDZ Fit/Fit Plus 無線調光(従来のSmart LEDZには適合しません)　g グリーン購入法対象機種適合品

Fit/Fit Plus は無線モジュール付で調光率：5～100%です。

Smart LEDZ で手軽にカラー演出が可能

スマートLEDZなら面倒な信号配線なしで手軽に調光対応が可能です。さらにカラータイプ3光色の組わせで、RGBカラーミキシング調光ができます。シーンやスケジュール設定など、手軽に幅広い演出を可能にします。

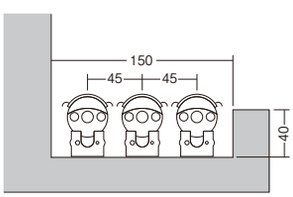

技適マーク
電波法:工事設計認証
スマートレッズシリーズは総務省認定機関での工事設計認証（電波法第38条の24）の審査及び試験認証を取得しています。

付属品

落下防止バンド(2個付)
壁付／天井付の時は必ずご使用ください。

別売

給電コネクター
（口出し線タイプ）
RK-581N　¥2,000ⓥ
L1000mm
RK-566N　¥850ⓥ
L200mm
300V / 5.0A

OPTION

給電コネクター
（端子台タイプ）
RK-562N　¥1,950隊
L120mm
300V / 5.0A

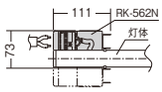

側面取付時

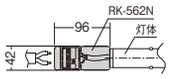

端取付時

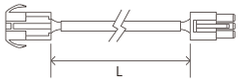

送り配線コネクター
RK-559N　¥800ⓥ
L = 200mm
300V / 5.0A

送り配線コネクター
RK-560N　¥1,200ⓥ
L = 400mm
300V / 5.0A

スマートレッズシステム
（無線信号制御方式）
▶P.186

この紙面に記載の製品価格に消費税は含まれておりません。
巻末の「カタログガイド▶A-23」に記載の内容をご確認の上、ご使用ください。
※製品を安全にお使いいただくため、巻末の「ご使用上のご注意▶A-19」及び「仕様図」「取扱説明書」を必ずご確認ください。

※一般屋内専用です。湿気・水気のある所や、油飛沫・塵埃の舞う場所ではご使用になれませんのでご注意ください。
照明器具には寿命があります。設置して8～10年経つと、外観に異常がなくても内部の劣化は進行しています。点検・交換してください。

メンテナンス用LEDユニット(別売)▶A-11
無線モジュールは使用環境により最大通信可能距離を満足できないことがあります。
Fitシステム構成▶P.182　FitPLUSシステム構成▶P.184