## 40W タイプ

電源内蔵
AC
V Free 100-242
LED光源寿命 40,000時間

直付 ウォールウォッシャー形

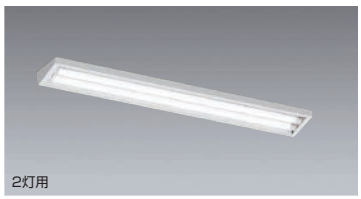


**ERK9171W**〈器具本体〉 ¥19,800ⓥ 〈ユニット別売〉 特許出願中
本体：白
重　：4.7kg

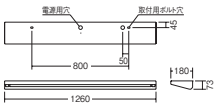


直付 ウォールウォッシャー形

**ERK9172W**〈器具本体〉 ¥19,800ⓥ 〈ユニット別売〉 特許出願中
本体：白
重　：4.1kg

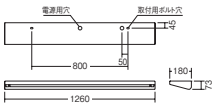


| ユニットタイプ | 調光タイプ | 明るさ／従来器具相当 | ユニット価格 | ユニット型番 | セット価格 | | 備考（調光特性） | セット価格 | | 備考（調光特性） |
|---|---|---|---|---|---|---|---|---|---|---|
| ホワイトチューブユニット | 非調光 | Hf32W 高出力型 器具相当 ハイパワー 3000lmタイプ 消費電力 19.6W 〈100-242V〉 | Ra82 ¥11,000ⓥ | 5000K ○ RAD-457NA<br>4000K ○ RAD-457WA<br>3500K ○ RAD-457WWA | 器具本体 ¥19,800<br>ユニット×2 〈100-242V〉 ¥22,000 〈電源内蔵〉<br>セット価格 ¥41,800 | | ○ 5000K 〈定格〉 5758 lm 39.2 W 146.8 lm/W g | 器具本体 ¥19,800<br>ユニット×1 〈100-242V〉 ¥11,000 〈電源内蔵〉<br>セット価格 ¥30,800 | | ○ 5000K 〈定格〉 2928 lm 19.6 W 149.3 lm/W g |
| ホワイトチューブユニット | 非調光 | FLR40W 器具相当 エコノミー 2000lmタイプ 消費電力 13.1W 〈100-242V〉 | Ra82 ¥10,000ⓥ (¥11,500ⓥ) | 5000K ○ RAD-458NA<br>4000K ○ RAD-458WA<br>3500K ○ RAD-458WWA<br>3000K ○ RAD-458LA<br>2500K ○ RAD-458LLA | 器具本体 ¥19,800<br>ユニット×2 〈100-242V〉 ¥20,000 〈電源内蔵〉<br>セット価格 ¥39,800 (¥42,800) | | ○ 5000K 〈定格〉 3938 lm 26.2 W 150.3 lm/W g | 器具本体 ¥19,800<br>ユニット×1 〈100-242V〉 ¥10,000 〈電源内蔵〉<br>セット価格 ¥29,800 (¥31,300) | | ○ 5000K 〈定格〉 2003 lm 13.1 W 152.9 lm/W g |
| ホワイトチューブユニット | 非調光 | FL40W 器具相当 超エコノミー 1600lmタイプ 消費電力 9.8W 〈100-242V〉 | Ra82 ¥8,200ⓥ | 5000K ○ RAD-525NA<br>4000K ○ RAD-525WA | 器具本体 ¥19,800<br>ユニット×2 〈100-242V〉 ¥16,400 〈電源内蔵〉<br>セット価格 ¥36,200 | | ○ 5000K 〈定格〉 2989 lm 19.6 W 152.5 lm/W g | 器具本体 ¥19,800<br>ユニット×1 〈100-242V〉 ¥8,200 〈電源内蔵〉<br>セット価格 ¥28,000 | | ○ 5000K 〈定格〉 1520 lm 9.8 W 155.1 lm/W g |

※（　）の価格は 3000K ／ 2500K

### ■2灯用壁面照度
40W タイプ 直付2灯用 2台設置
ハイパワータイプ

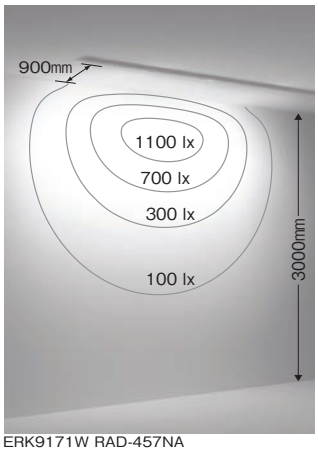


ERK9171W RAD-457NA

### ■1灯用壁面照度
40W タイプ 直付1灯用 2台設置
ハイパワータイプ

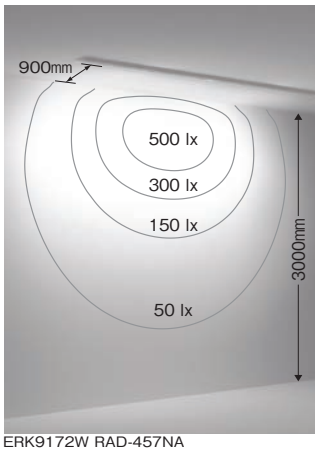


ERK9172W RAD-457NA

○ 6000K昼光色 ○ 5000K昼白色 ○ 4000Kナチュラルホワイト ○ 3500K温白色 ○ 3000K電球色 ○ 2500K電球色 g グリーン購入法対象機種適合品

この紙面に掲載の全商品の価格には、消費税は含まれておりません。
巻末の「カタログガイド」に記載されている内容をご確認の上、ご使用願います。
※製品を安全にお使いいただくために、巻末の「ご使用上の注意▶P.248」及び「仕様図」「取扱説明書」を必ずご確認ください。
※一般屋内専用です。湿気・水気のある所や油飛沫・塵埃などがある場所ではご使用になれませんのでご注意ください。
照明器具には寿命があります。設置して8～10年経つと、外観に異常がなくても内部の劣化は進行しています。点検・交換してください。
無線モジュールは使用環境により最大通信可能距離を満足できないことがあります。
〈無線信号制御方式〉スマートレッズシステム▶P.147
メンテナンス用LEDユニット（別売）▶P.244