従来器具相当 水銀ランプ400W器具 | 11000 lmTYPE

セード：RS-929C

V Free 100-242 | ※LED光源寿命 60,000時間 | 保護等級 IP20 | 電源 別置

特許出願中

LEDモジュール付
本体：アルミ成型（白艶消）
セード:透明プリズムアクリル
重：3.9kg
電源ユニット別売（別置形）
LED交換不可
※一般屋内専用IP20
※周囲環境温度5℃～35℃
でご使用ください。

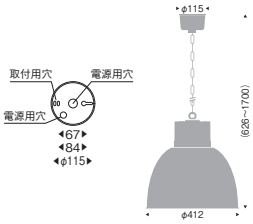

5000K（昼白色）	Ra82	4000K（ナチュラルホワイト）	Ra82
ERP7358W（本体）	¥57,000	ERP7359W（本体）	¥57,000
S RX-300N（電源）	¥22,000圏	S RX-300N（電源）	¥22,000圏
RS-929C（セード）	¥18,000ⓥ	RS-929C（セード）	¥18,000ⓥ
セット価格	¥97,000	セット価格	¥97,000
定格光束 10630lm 125.4W 84.7lm/W		定格光束 10405lm 125.4W 82.9lm/W	

<無線調光タイプ>調光率：5～100%
<無線信号制御方式>スマートレッズシステム ▶P.83

5000K（昼白色）	Ra82	4000K（ナチュラルホワイト）	Ra82
ERP7358W（本体）	¥57,000	ERP7359W（本体）	¥57,000
非 RX-333N（電源）	¥20,000圏	非 RX-333N（電源）	¥20,000圏
RS-929C（セード）	¥18,000ⓥ	RS-929C（セード）	¥18,000ⓥ
セット価格	¥95,000	セット価格	¥95,000
定格光束 10630lm 125.2W 84.9lm/W		定格光束 10405lm 125.2W 83.1lm/W	

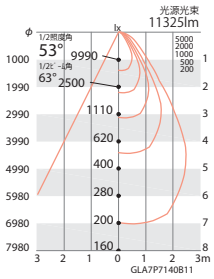

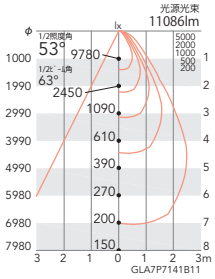

従来器具相当 水銀ランプ400W器具 | 11000 lmTYPE

セード：RS-928C

V Free 100-242 | ※LED光源寿命 60,000時間 | 保護等級 IP20 | 電源 別置

特許出願中

LEDモジュール付
本体：アルミ成型（白艶消）
セード:透明プリズムアクリル
重：3.3kg
電源ユニット別売（別置形）
LED交換不可
※一般屋内専用IP20
※周囲環境温度5℃～35℃
でご使用ください。

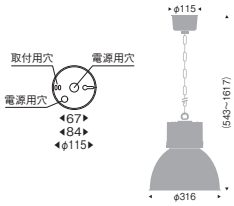

5000K（昼白色）	Ra82	4000K（ナチュラルホワイト）	Ra82
ERP7358W（本体）	¥57,000	ERP7359W（本体）	¥57,000
S RX-300N（電源）	¥22,000圏	S RX-300N（電源）	¥22,000圏
RS-928C（セード）	¥9,800ⓥ	RS-928C（セード）	¥9,800ⓥ
セット価格	¥88,800	セット価格	¥88,800
定格光束 10298lm 125.4W 82.1lm/W		定格光束 10080lm 125.4W 80.3lm/W	

<無線調光タイプ>調光率：5～100%
<無線信号制御方式>スマートレッズシステム ▶P.83

5000K（昼白色）	Ra82	4000K（ナチュラルホワイト）	Ra82
ERP7358W（本体）	¥57,000	ERP7359W（本体）	¥57,000
非 RX-333N（電源）	¥20,000圏	非 RX-333N（電源）	¥20,000圏
RS-928C（セード）	¥9,800ⓥ	RS-928C（セード）	¥9,800ⓥ
セット価格	¥86,800	セット価格	¥86,800
定格光束 10298lm 125.2W 82.2lm/W		定格光束 10080lm 125.2W 80.5lm/W	

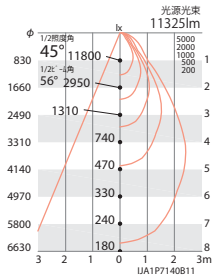

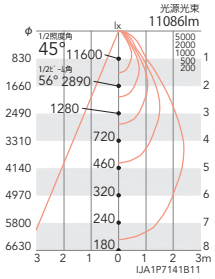

別売 専用別置電源ユニット

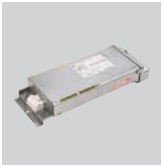

無線調光タイプ
S RX-300N ¥22,000圏

入力電圧:100V-242V
消費電力:125.4W
重:1.1kg
二次側配線長:2m
無線モジュール付
※一般屋内専用

非調光タイプ
非 RX-333N ¥20,000圏

入力電圧:100V-242V
消費電力:125.2W
重:1.1kg
二次側配線長:2m
調光不可
※一般屋内専用

非調光タイプ<二次側延長50mタイプ>
非 RX-327N ¥22,000ⓥ

入力電圧:100V-242V
消費電力:123.5W
重:1.5kg
屋内外兼用（IP67）
周囲環境温度:
−30℃～+60℃（200-242V時）
−30℃～+50℃（100V時）

口出線仕様:器具外300mm
二次側配線長:50m以下
調光不可

湿気の多い場所への設置はお避けください。
屋外での使用は防水ボックス等への施工が必要です。

非 非調光　S Smart LEDZ 無線調光

ご注意
・切削・板金加工工場などオイルミスト（油飛沫）が発生する環境下や、化学薬品が飛散する場所ではご使用いただけません。・腐食性ガスの影響を受ける場所ではご使用いただけません。・海岸より2000m以内の塩害地域や水のたまる場所ではご使用になれません。
・温泉浴場・公衆浴場などアルカリ系成分の多い水分から影響の受ける場所ではご使用になれません。

この紙面に掲載の全商品の価格には、消費税は含まれておりません。
※製品を安全にお使いいただくために、巻末の「ご使用上の注意▶P.100」及び「仕様図」「取扱説明書」を必ずご確認ください。

※光源寿命となります。
（JIS C8155:2010に準拠／光束維持率70%以上）
照明器具には寿命があります。設置して8～10年経つと、外観に異常がなくても内部の劣化は進行しています。点検・交換してください。

※一般屋内専用です。湿気・水気のある所や油飛沫・塵埃などがある場所ではご使用になれませんのでご注意ください。